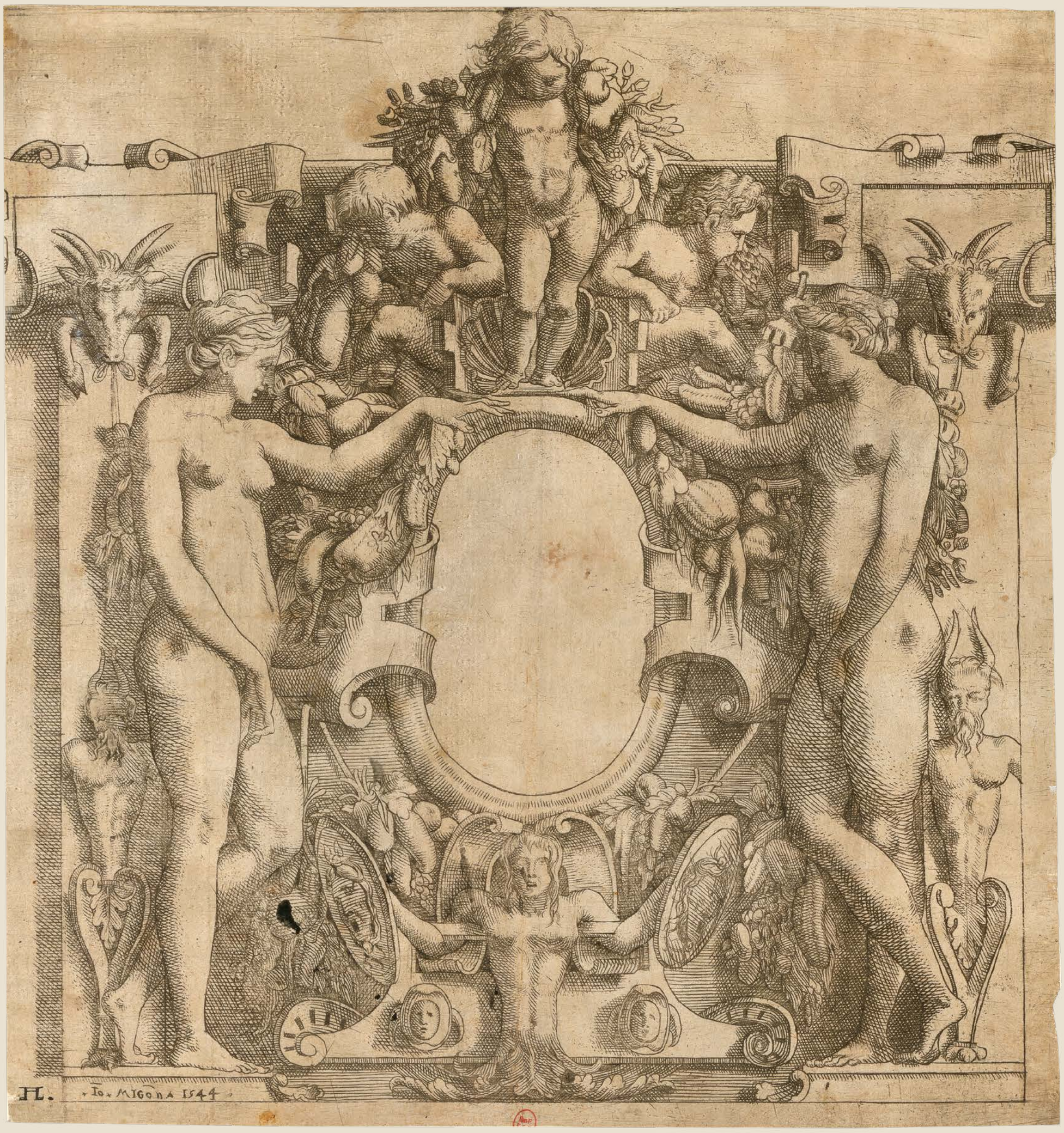

JOURNÉES D'ÉTUDES

Estampes et dessins de l'école de Fontainebleau

Production, diffusion, collection

9-10 JUIN 2022

Organisation

BnF Bibliothèque nationale de France

École nationale des chartes | PSL

École nationale des chartes, salle Delisle
65, rue de Richelieu 75002 Paris
Inscription obligatoire sur : https://fontainebleau.sciencesconf.org

Cet événement est rendu possible grâce au soutien de la Fondation Getty dans le cadre de son programme Paper Project

Getty Foundation